

Categoría A

CENTRO NÁUTICO UACH

Ubicación: Campus Isla Teja S/N, Universidad Austral de Chile, Valdivia, Chile. Superficie Construida: 806,2 mt²
Año Construcción: 2021

LA IMAGEN DE UN ICONO URBANO

El proyecto construye la imagen urbana desde la lejanía, tal como lo hacían las grandes estructuras patrimoniales emplazadas en el borde río, muchas de ellas aún presentes en la memoria colectiva, tales como los astilleros y las industrias cerveceras que dieron sentido y referencia a la ribera del Calle -Calle. De ese modo, la propuesta es un agente de activación del borde fluvial de la ciudad aportando a un circuito de hitos exis-tentes en el río.

La imagen náutica se materializa suspendiendo en el paisaje una nave de 50 mts de largo, visible y presente desde distintos puntos estratégicos de la ciudad: desde la cos-tanera Arturo Prat, desde el puente Pedro de Valdivia y desde el río.

Las decisiones sobre la materialidad de la estructura ponen en valor la madera como recurso sustenta-ble y local. Es así como la principal estructura soportante la constituyen 17 marcos curvos de madera laminada, que, en conjunto con la cubierta curva de madera, presen-tan un objeto arquitectónico que dialoga armónicamente con su contexto, al integrar el humedal existente a la fachada norte del edificio. Paisajísticamente, se convive con este cuerpo de agua y con todas sus especies nativas ya que forman parte del acceso al edificio a través de una pasarela de 60 mts. de largo, recorrido que es utilizado y dis-frutado por la comunidad valdiviana. Es así como la propuesta, en conjunto con el edi-ficio de la Facultad de Economía, enmarca al humedal y lo vuelve un patio central donde se desarrollan zonas de esparcimiento ciudadano como reflejo de una iniciativa que vincula paisaje, arquitectura y usuarios.



SEMANA DE LA MADERA

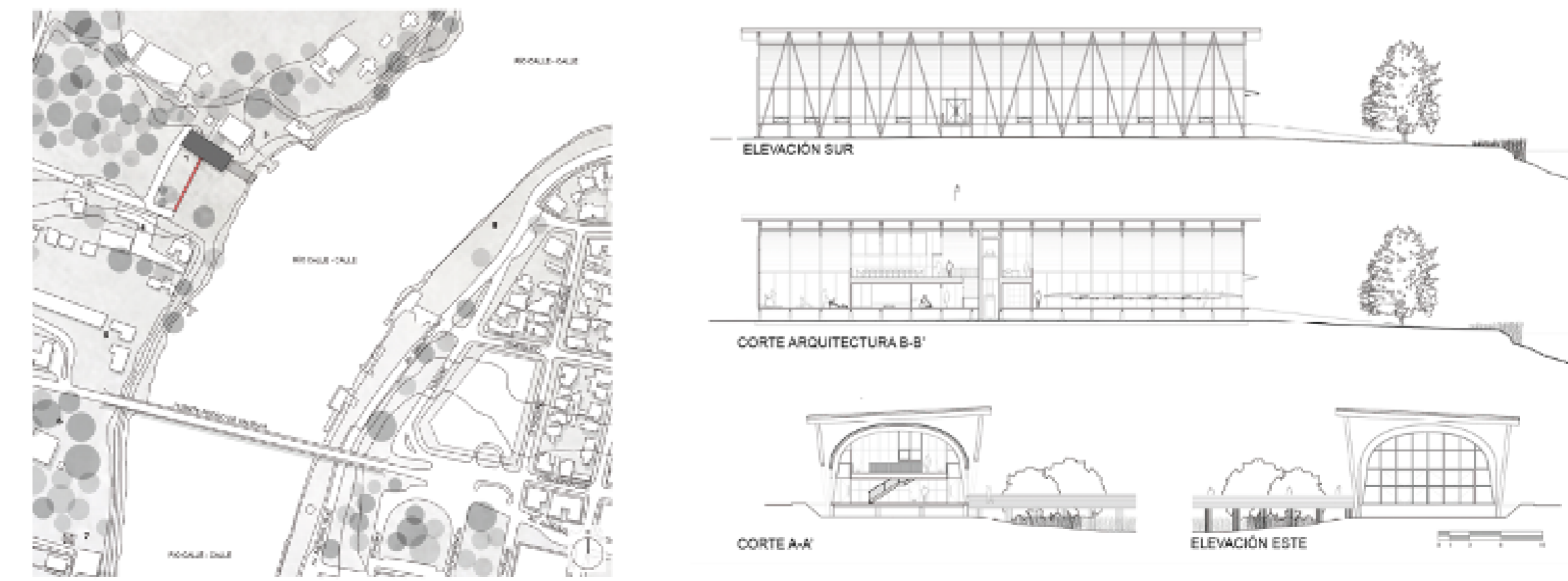
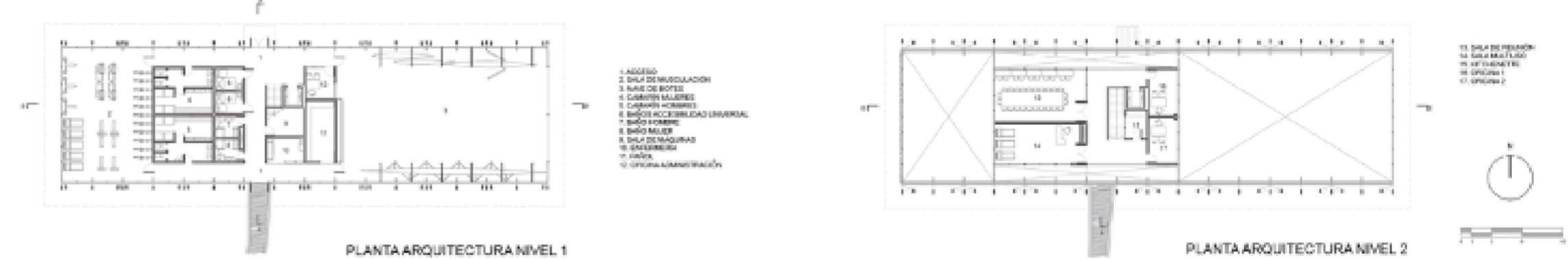

LÁMINA 1 DEL EQUIPO: