

PLANTA VIVIENDA 1:100

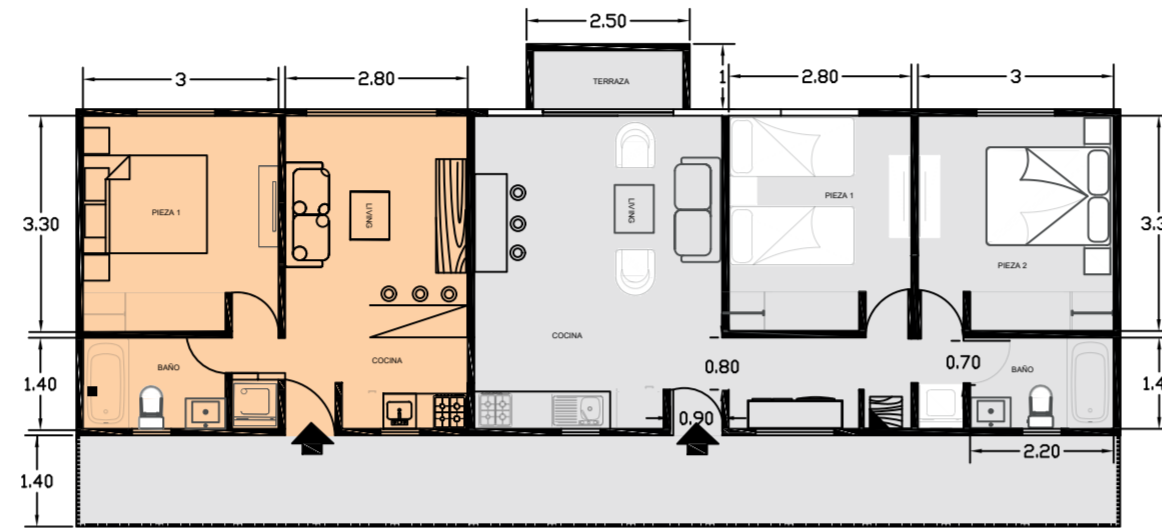

PLANTA VIVIENDA AMPLIACIÓN 1:100

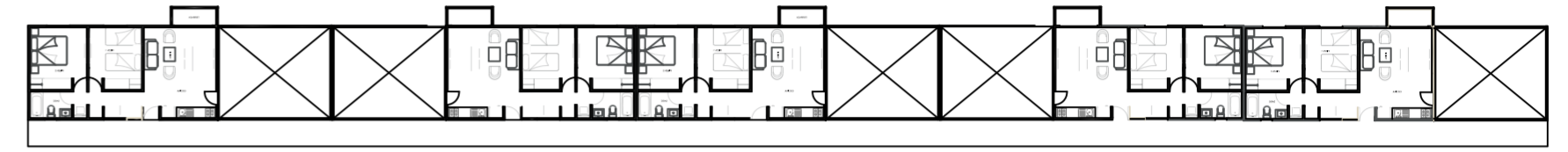

CONJUNTO DE PLANTAS 1:100 A

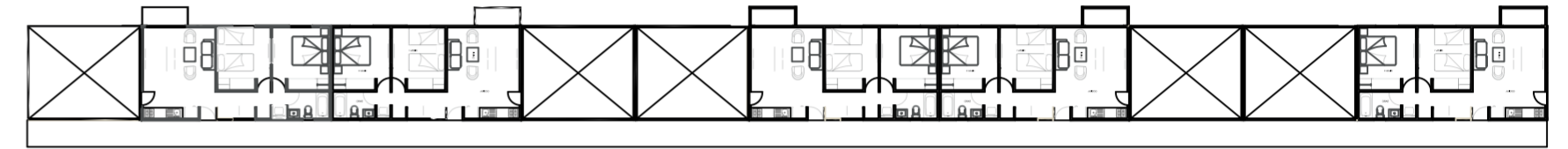

CONJUNTO DE PLANTAS 1:100 B

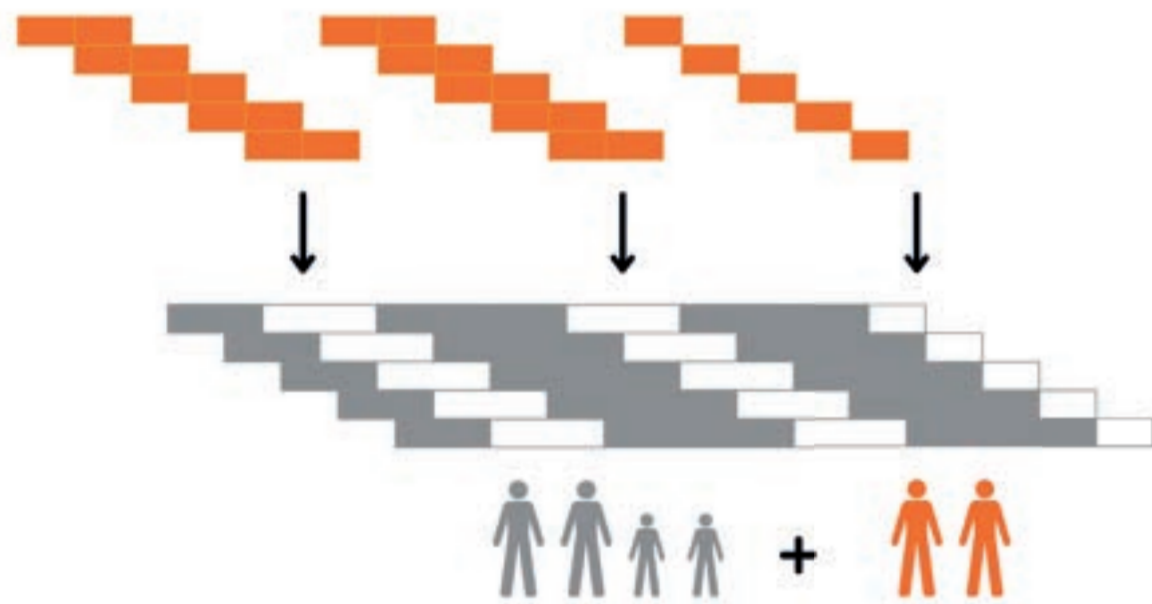

Las viviendas sociales son diseñadas de 50 m<sup>2</sup> para familias de 2 a 4 personas, donde se les permite una posible ampliación de 30 m<sup>2</sup> para 1 o 2 personas. Tendrá la libertad cada uno de los habitantes de poder ampliar las viviendas en un total de 80 m<sup>2</sup> o ser utilizada esta posible ampliación para un departamento individual, el cual se podrá arrendar y así ayudar a las familias a tener un ingreso extra.



PLANTA VIVIENDA 1:100



VIVIENDA EN AXOMETRÍA 1:100

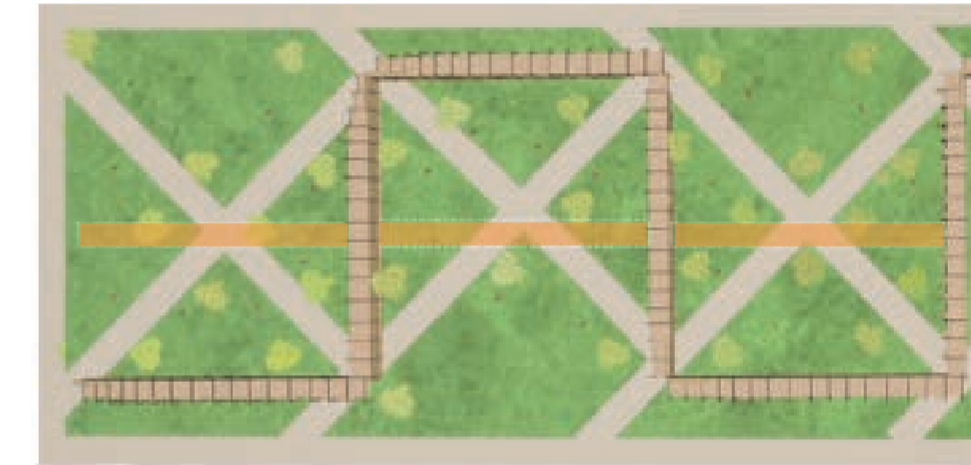

Se genera un emplazamiento, en el cual el proyecto marca el acceso que apunta hacia la cervecería y con el remate marca su acceso al río. Cada uno de estos módulos es creado para que a futuro estos se logren duplicar y generar más viviendas sociales, aumentando la posibilidad de habitantes dentro del proyecto KAI - KAI.

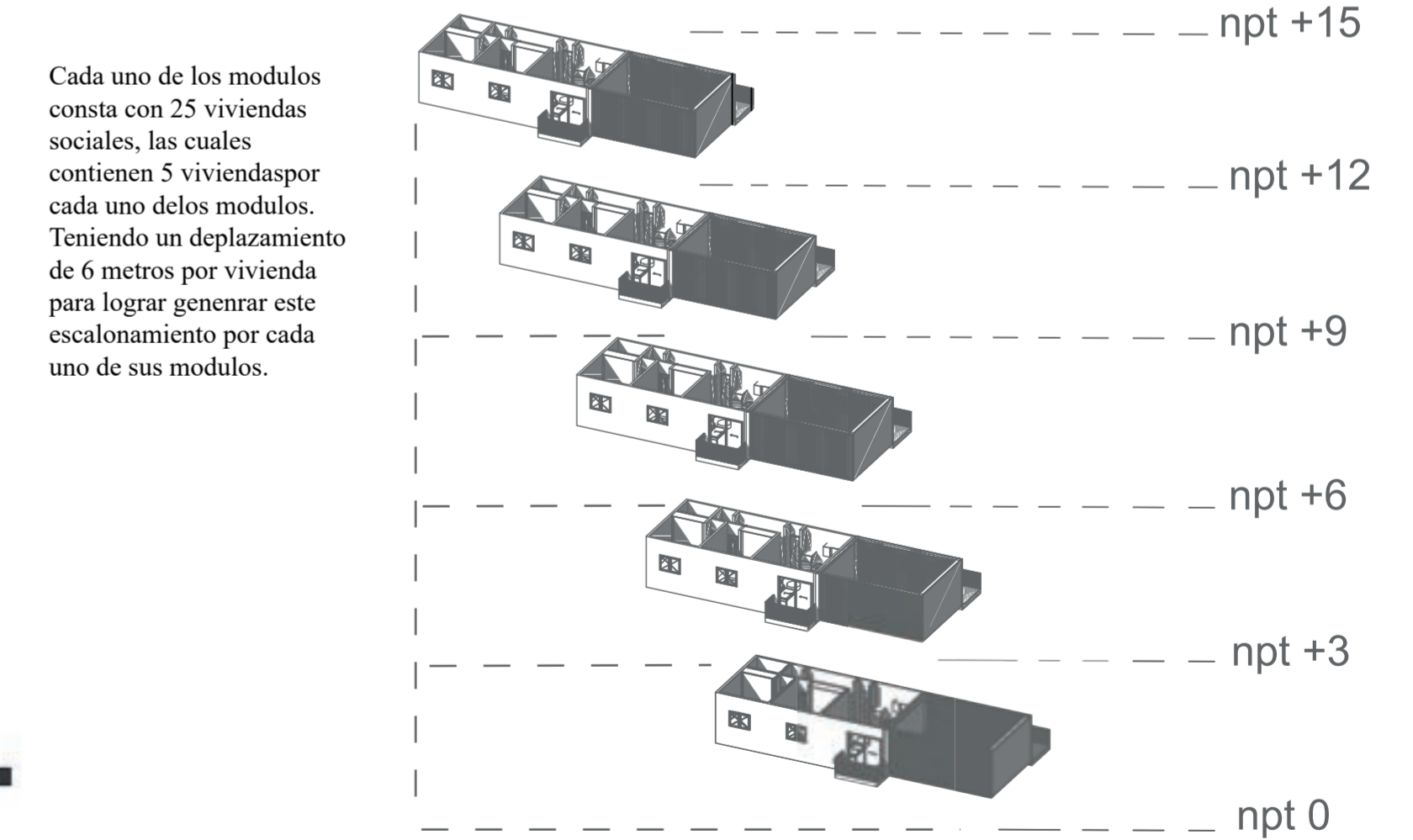

Cada uno de los módulos consta con 25 viviendas sociales, las cuales contienen 5 viviendas por cada uno de los módulos. Teniendo un desplazamiento de 6 metros por vivienda para lograr generar este escalonamiento por cada uno de sus módulos.



80 M

