

CORTE BB' CONSTRUCTIVO E. 1/10

- 1. Plancha Zinc Alum. Pv4.
- 2. Fieltro asfáltico 15lb.
- 3. Polietileno expandido e=10mm.
- 4. Costanera pino 2x3".
- 5. Plancha OSB estructural 9.5 mm.
- 6. Viga estructural doble pino 2x8", acabado hidrorrepelente Lasur.
- 7. Celosía vertical de madera, listones 1/2 x 1/2".

- 8. Diagonales estructurales pino 6x6", acabado hidrorrepelente Lasur.
- 9. Terciado estructural e=10 mm.
- 10. Costanera pino 2x2".
- 11. Espuma de poliuretano e=8mm.
- 12. Terciado ranurado e=10 mm.
- 13. Ventana termopanel.
- 14. Puerta deslizable.

- 15. Marco de ventana PVC.
- 16. Alfeizar pino 2x2".
- 17. Espuma de poliuretano e=8mm.
- 18. Terciado estructural e=10mm, acabado hidrorrepelente Lasur.
- 19. Terciado ranurado e=10mm.
- 20. Mobiliario MDF e=15mm.
- 21. Piso machihembrado pino 1x4".

- 22. Envigado piso pino 2x6".
- 23. Espuma de poliuretano e=15 cm.
- 24. OSB estructural e=15 mm.
- 25. Viga reticulada madera, acabado hidrorrepelente Lasur.
- 26. Viga estructural doble 2x8".

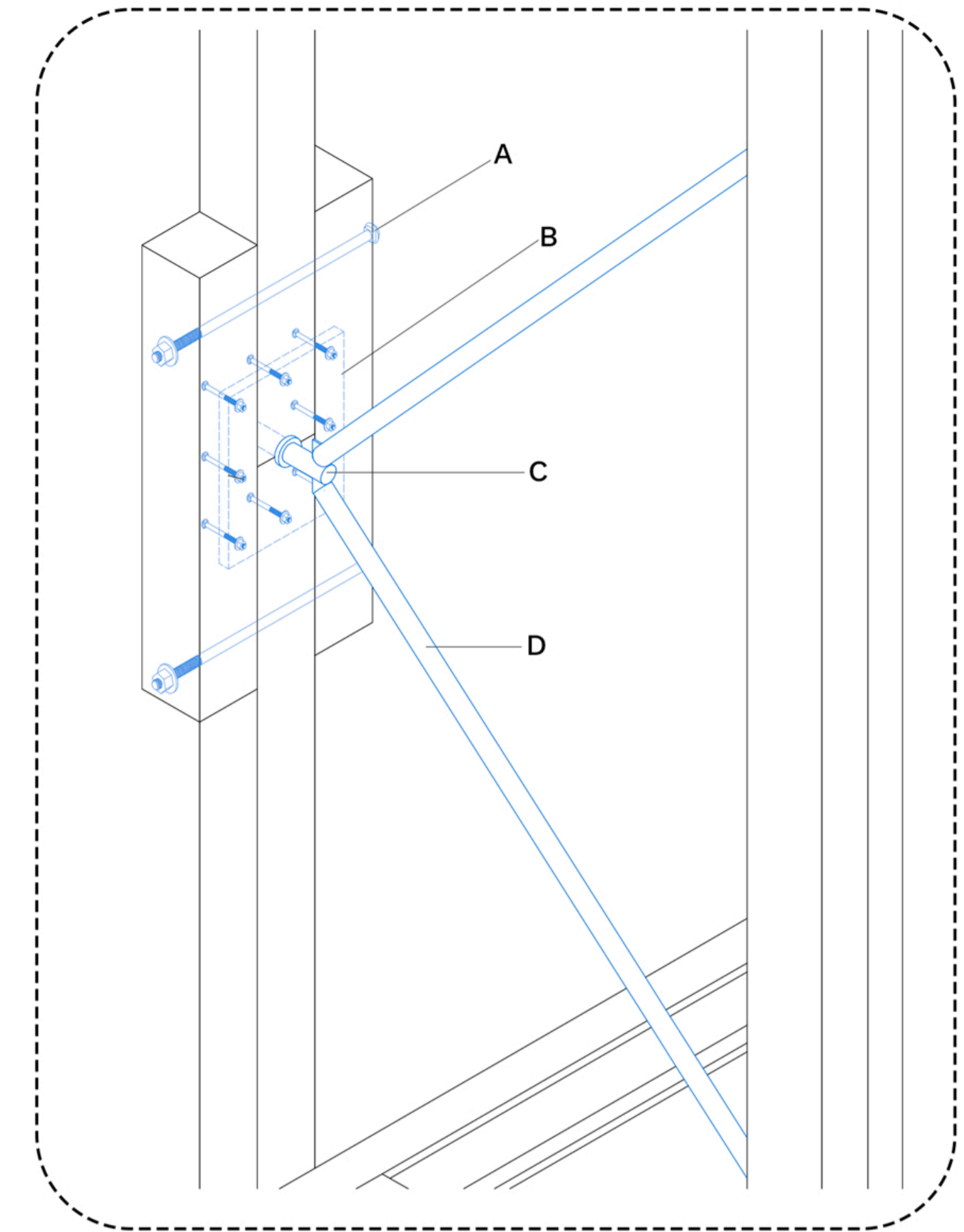

DETALLE UNIÓN LISTONES DE MADERA DEL PILAR Y ANCLAJE A ESTRUCTURA DE PUENTE EXISTENTE

- A. Perno pasado hexagonal.
- B. Pletina de acero (interior).
- C. Anclaje a pilar (perfil tubular acero).
- D. Brazo de unión a estructura existente (perfil tubular acero).

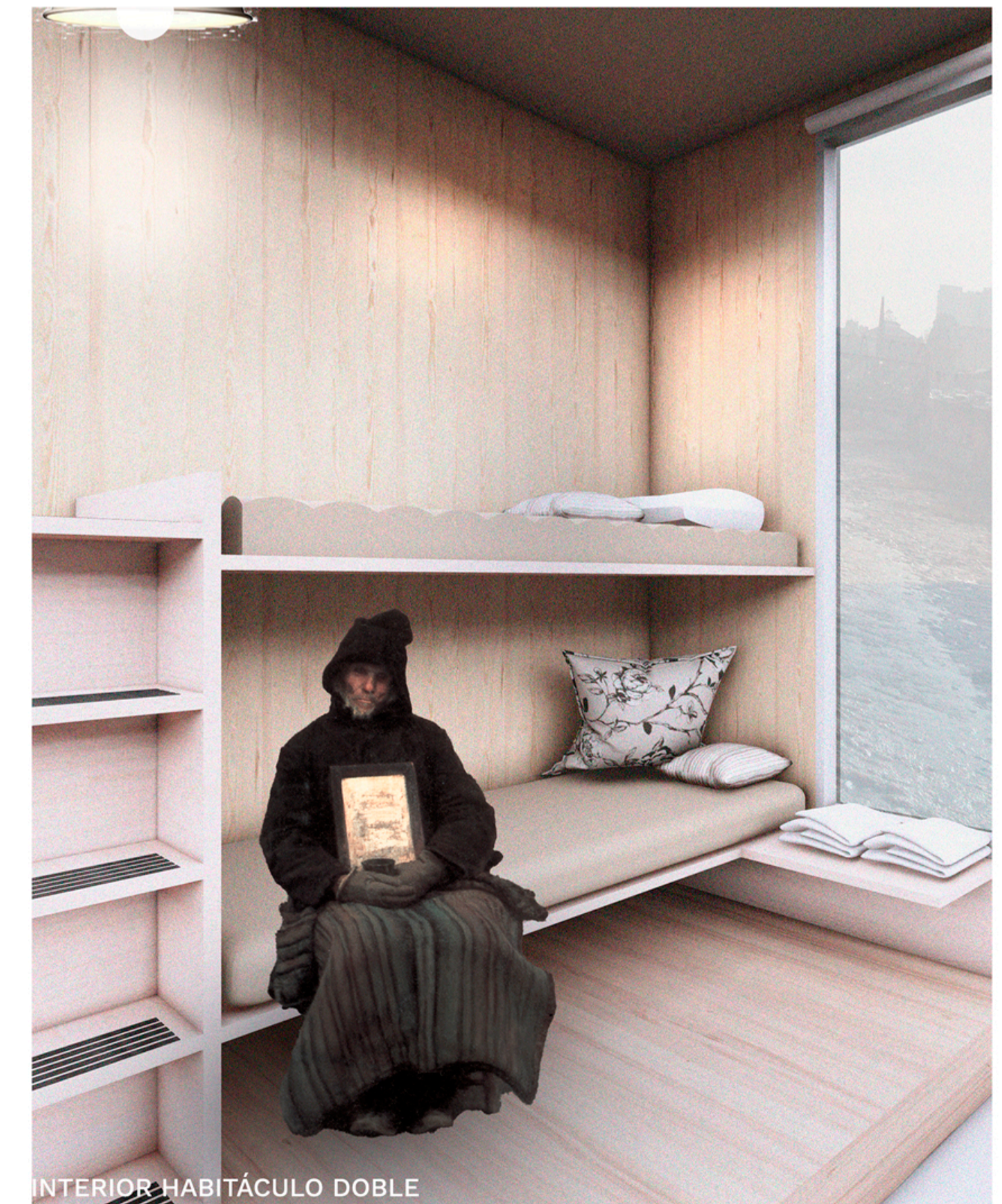

INTERIOR HABITÁCULO DOBLE