

El producto consta de 3 piezas grandes (2 que corresponden a la base, se ensamblan entre ellas y se denominan Módulo 1 la más larga y Módulo 2 la más corta, y la 3era que, al hacer la unión, cierra la figura haciendo de pared y techo y se denomina Módulo 3) y 10 piezas pequeñas que sirven para unir los 3 módulos, 8 semicírculos, que se denominan Módulo 4, y 2 círculos, que se denominan Módulo 5. Los módulos 1, 2 y 3 tienen incorporados en ellos Kerf, que es una técnica que tiene como finalidad hacer posible el doblar la madera, lo que ayuda a que el proceso de manufactura sea bastante rápido, al ser pocas las piezas que se necesitan para obtener el producto, y a su vez, se vería elegante y simple a la vista, y así llamar la atención del público, los 4 y 5 tienen como finalidad ayudar a unir la pieza, sin que la atención se vaya en ellos al ser de formas simples.

Es de dimensiones 421x368x195mm ya que dentro del rango de animales que se hizo la búsqueda, los más grandes, cuando están de pie tienen aprox. el doble del largo (840mm).

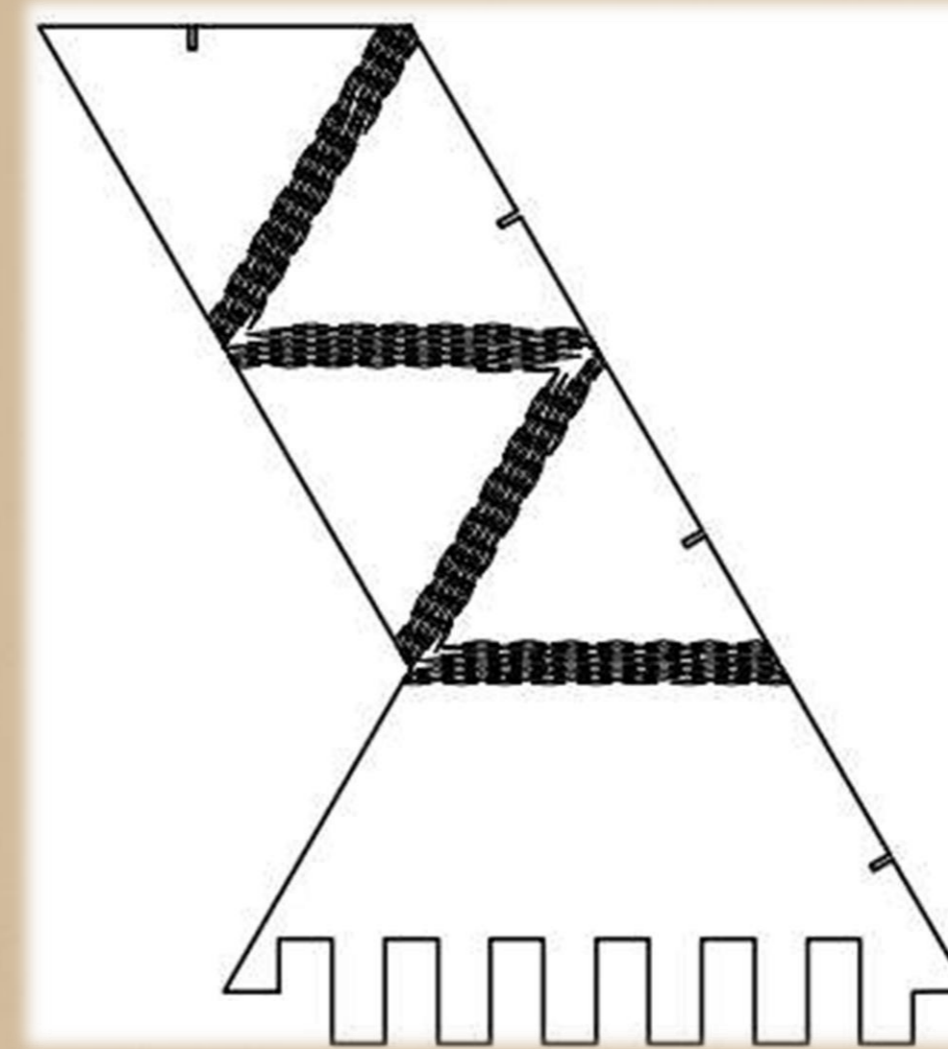

Módulo 1

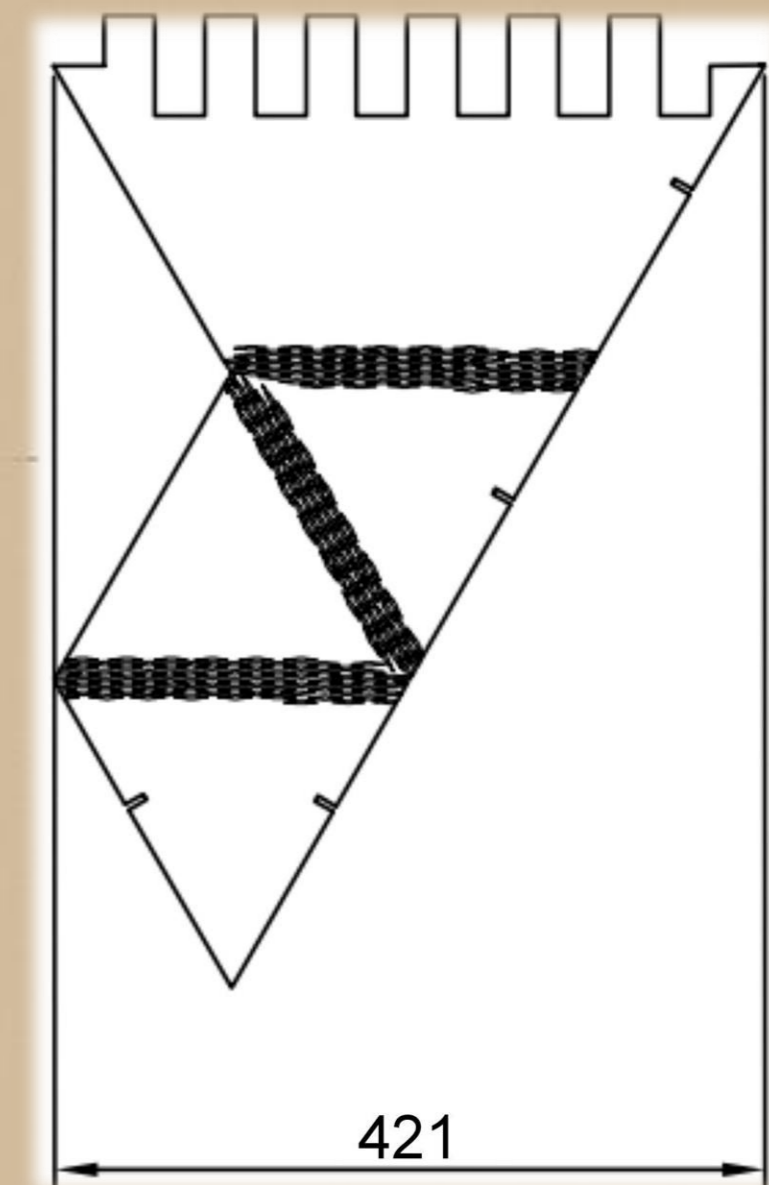

Módulo 2

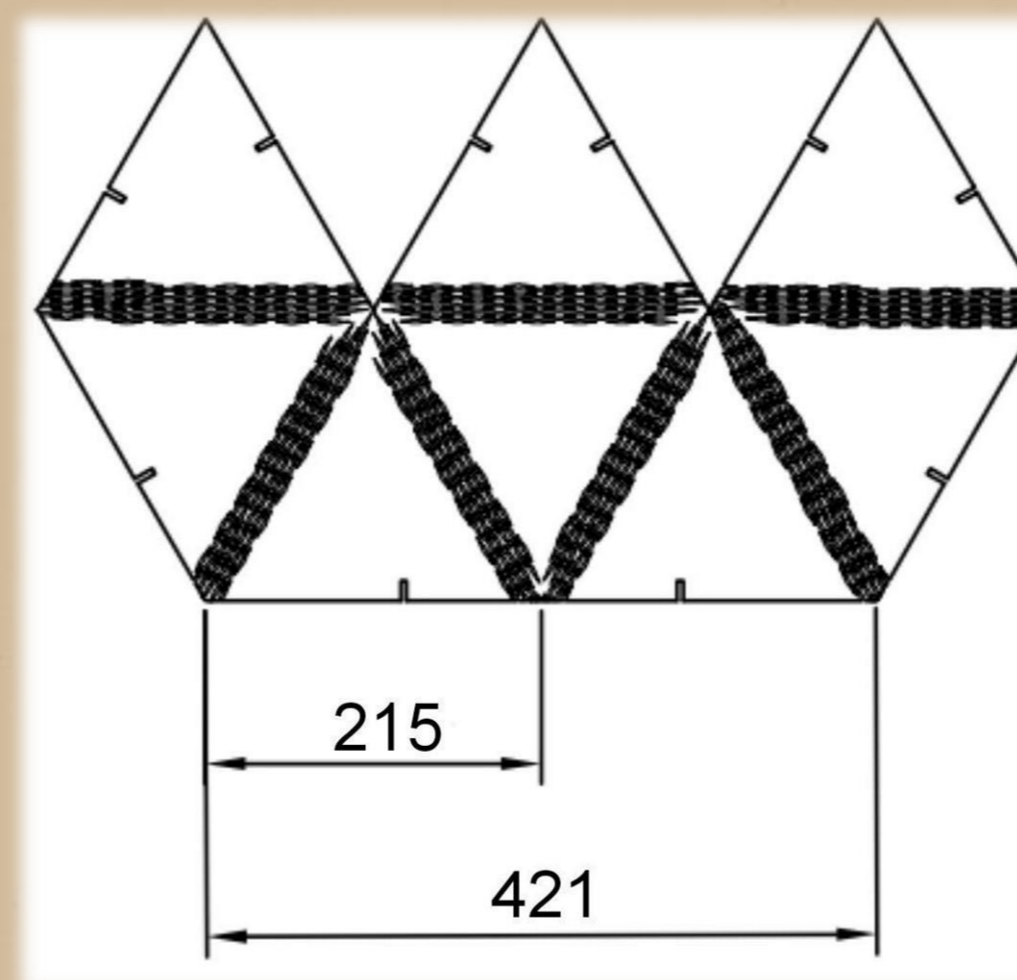

Módulo 3

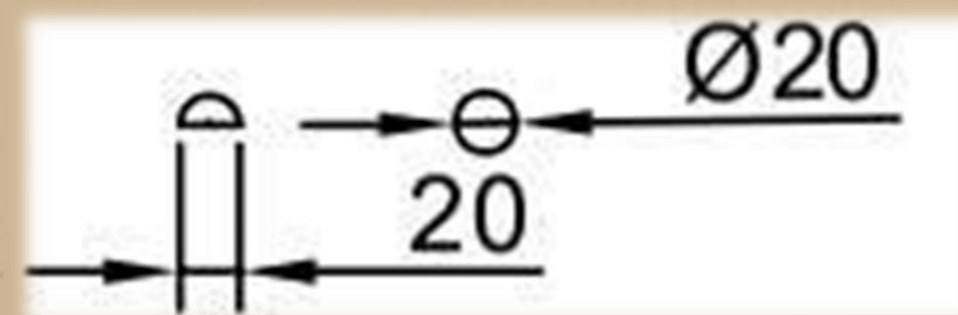

Módulos 4 y 5